



**HUMBERTO JOSE PENICHE ORTEGON**  
 CALLE ARGENTINA 110 COL. SAN FRANCISCO  
 CAMPECHE, CAMPECHE, C.P. 24010  
 R.F.C.: PEOH760919CE0

ENTIDAD: <b>CAMPECHE</b>
ESTIMACIÓN: <b>UNICA (1)</b>

NOMBRE DEL CONTRATISTA: <b>Humberto José Peniche Ortegón</b>		DOMICILIO: Calle argentina 110. Col. San Francisco de Campeche, campeche, cp: 24088	
CIUDAD: SAN FRANCISCO DE CAMPECHE	ESTADO: CAMPECHE	TELEFONO: 981 126 64 94	
R.F.C. PEOH760919CE0	R.P.P.		
NOMBRE DE LA OBRA: <b>REHABILITACIÓN DE POZO PROFUNDO DE AGUA POTABLE EN HOPELCHEN LOCALIDAD XCANHA ASENTAMIENTO XCANHA</b>		PERÍODO DEL CONTRATO: INICIO: <b>19-Abril-22</b> TERMINO: <b>25-Abril-22</b>	
UBICACIÓN: <b>Calle Orquídeas 79, Colonia Jardines, Código postal. 24060 Campeche, Camp.</b>		DIFERIMIENTO:	
OBJETO DEL CONTRATO: <b>REHABILITACION DE SISTEMA DE AGUA POTABLE EN LA LOCALIDAD DE XCANHA</b>		INICIO: TERMINO:	
CONTRATO No.: <b>HAH-DOP-FISM-003/2022</b>	IMPORTE DEL CONTRATO C/IVA: <b>\$333,121.27</b>	ANTICIPO C / IVA:	PERIODO DE LA ESTIMACION DEL: <b>019 DE ABRIL</b> AL: <b>25 DE ABRIL</b>
CONVENIO EN MONTO:	MONTO DE CONVENIO		

RECIBÍ DE: <b>OBRAS PUBLICA, DESARROLLO URBANO Y ECOLOGÍA DEL MUNICIPIO DE HOPELCHEN</b>		BUENO POR: <b>\$305,630.11</b>
LA CANTIDAD DE: <b>\$ 333,121.27</b>	SON: <b>TRESCIENTOS TREINTA Y TRES MIL CIENTO VEINTIÚN 27/100 M.N.</b>	

DEDUCCIONES:			
ANTICIPO CON IVA:	\$ -	IMPORTE DE ESTIMACIÓN:	\$ 287,173.51
0.2% AL MILLAR I.C.I.C.	\$ -	MÁS EL 16% I. V. A.	\$ 45947.76
0.5% AL MILLAR INSP. DE OBRAS	\$ -	MENOS DEDUCCIONES:	\$-
1% OBRAS BENEF. SOCIAL.	\$ -	NETO A PAGAR:	\$ 333,121.27
TOTAL DEDUCCIONES:	\$ -		

ELABORÓ: 	Vº. Bº. 
C. HUMBERTO JOSE PENICHE ORTEGÓN ADMINISTRADOR UNICO	ING. IRVING OBIED COLLUCHI DIRECTOR DE OBRAS PUBLICAS, DESARROLLO URBANO Y ECOLOGÍA
REVISÓ: 	
ARQ. KENIA DEFATIMA VILLAMONTE ZAPATA SUPERVISOR DE OBRA	

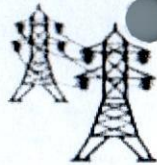

**HUMBERTO JOSE PENICHE ORTEGON**  
 CALLE ARGENTINA 110 COL. SAN FRANCISCO  
 CAMPECHE, CAMPECHE, C.P. 24010  
 R.F.C. PEOH760919CE0

}

OBRA:		REHABILITACIÓN DE POZO PROFUNDO DE AGUA POTABLE EN HOPELCHEN LOCALIDAD XCANHA ASENTAMIENTO XCANHA						Contrato N.o.		HAH-DOP-FISM-003/2022		Fecha:		25-abr-22	
UBICACIÓN		XCANHA, HOPELCHEN, CAMPECHE						Localidad		XCANHA		Estado		Campeche	
Monto Incl. Iva:		\$333,121.27		Anticipo:		\$0.00		Inicio:		19-abr-22		Termino		25-abr-22	
				Periodo de estimación		19-abr-22		al		25-abr-22					
ESTADO DE CUENTA															
Estimación	periodo	Importe	IVA	TOTAL	Amortización	SUBTOTAL	2% al Millar CMIC	5% AL MILLAR INSP OBRAS	1% OBRA BENF SOCIAL	TOTAL DE DEDUCCIONES	RETENCIONES	Neto a pagar			
01 (Unica)	19-abr-22 25-abr-22	\$287,173.51	\$45,947.76	\$333,121.27	-	\$333,121.27						\$333,121.27			
TOTAL		\$287,173.51	\$45,947.76	\$333,121.27	-	\$333,121.27						\$333,121.27			
SALDO POR EJERCER C/IVA										SALDO POR AMORTIZAR C/IVA					

ELABORO

HUMBERTO JOSE PENICHE ORTEGÓN.  
 ADMINISTRADOR ÚNICO

REVISO

ARQ. KENNIA DE FÁTIMA VILLAMONTE ZAPATA  
 SUPERVISOR DE OBRAS

ING. IRVING OBED COLLUCHI  
 DIRECTOR DE OBRAS PÚBLICAS, DESARROLLO URBANO Y  
 ECOLOGÍA

OBRA	REHABILITACIÓN DE POZO PROFUNDO DE AGUA POTABLE EN HOPELCHEN LOCALIDAD XCANHA ASENTAMIENTO XCANHA	Contrato:		HAH-DOP-FISM-003/2022				Estimación: UNICA	
		Periodo de estimación:	19 de abril del 2022	Al	25 de abril del 2022	Excedente	Importe		
LOCALIDAD	XCANHA, HOPELCHEN, CAMPECHE	UNIDAD	Presupuesto	P.U.	ACUMULAD O ANTERIOR	Presente	Acumulado	Excedente	Importe
I	Trabajos pozo								
I.A	PRELIMINARES								
PRE.22	DESMANTELAMIENTO DE TUBERIA DE ACERO GALVANIZADO ENROSCADO DE 3" CALIBRE 40, INCLUYE: HERRAMIENTA, MANO DE OBRA, GRUA, RETIRO DE BOMBA TIPO SUMERGIBLE DE 15 A 20 HP, DE 6"A UNA PROFUNDIDAD DE 200M, CON GRÚA TIPO ARTICULADA, INCLUYE: HERRAMIENTAS, MANO DE OBRA Y TODO LO NECESARIO PARA SU CORRECTA EJECUCION.	mL	150.00	109.85		150.00		\$0.00	\$16,477.50
PRE.100		pza	1.00	8,226.95		1.00		0	\$8,226.95
PRE.11	DEMOLICIÓN DE APLANADO EN MUROS SIN DEMOLER BLOCK, POR MEDIOS MANUALES HASTA UNA ALTURA DE 7.00 M. INCLUYE: ACARREO DE MATERIAL PRODUCTO DE LA DEMOLICIÓN FUERA DE LA OBRA.	m2	26.40	151.60		26.40		0	\$4,002.24
I.B	ACABADOS								
ACA.10	PINTURA VINILICA COMO ACABADO FINAL EN MUROS, COLUMNAS, TRABES, PLAFONES, MARCA COMEX LINEA VINIMEX O SIMILAR EN PRECIO Y CALIDAD, APLICADA A DOS MANOS Y UNA DE SELLADOR. INCLUYE: RASPADO Y PREPARACION DE LA SUPERFICIE, MATERIALES, MANO DE OBRA Y HERRAMIENTA HASTA UNA ALTURA DE 3.00 MTS.	m2	26.40	116.03		26.40		0	\$3,063.19
ACA.01	APLANADO FINO EN MUROS A 3 CAPAS CON ESPESOR PROMEDIO 2.5 CM A BASE DE RICH CON MORTERO CEM:POLVO PROP. 1:5, EMPARCHE CON MORTERO CEM:CAL:POLVO PROP. 1:2:6 Y ESTUCO CON MORTERO CEM:CAL:POLVO CERN PROP. 1:18:9, A PLOMO Y REGLA, HASTA UNA ALTURA DE 3.50 M. INCLUYE:REMATES Y EMBOQUILLADOS, MATERIAL, ANDAMIOS, HERRAMIENTA MENOR Y MANO DE OBRA	m2	26.40	160.69		26.40		0	\$4,242.22
LET.11	SUMINISTRO Y COLOCACION DE LETRERO 90X120 CM, A BASE DE LÁMINA DE PVC DE 25 MM DE ESPESOR Y VINIL AUTOADHERIBLE SEGÚN DISEÑO Y COLOR QUE INDIQUE LA SUPERVISION, HASTA UNA ALTURA DE 7.00 MTS.. INCLUYE: FIJACIÓN A MURO CON TAQUETE EXPANSIVO Y PIJAS, MATERIALES, HERRAMIENTA Y MANO DE OBRA	pza	1.00	4,923.29		1.00		0	\$4,923.29
I.C	INSTALACIÓN ELECTRICA								
LIM.09	LIMPIEZA DE LÍNEA ELECTRICA. INCLUYE: CHAPEO, HERRAMIENTAS, MANO DE OBRA, RETIRO DE MATERIAL RESULTANTE DE LA LIMPIEZA.	IOTE	1.00	4,708.72		1.00		0	\$4,708.72
IEL.56	SUMINISTRO Y COLOCACIÓN DE SISTEMA DE TIERRA FÍSICA TIPO K INCLUYE: FLETE, EXCAVACIÓN, COLOCACIÓN, CONEXIÓN, HERRAMIENTAS Y MANO DE OBRA.	pza	1.00	3,500.98		1.00		0	\$3,500.98
IEL.57	MANTENIMIENTO GENERAL PREVENTIVO A ARRANCADOR K981 N° DE SERIE 110-16 50 HP INCLUYE: CAPACITORES LIMPIEZA Y REAPRIETE DE TORNILLERIA	pza	1.00	6,941.02		1.00		0	\$6,941.02
IEL.58	SUMINISTRO Y COLOCACIÓN DE CORTA CIRCUITO. INCLUYE: COLOCACIÓN, CONEXIÓN, HERRAMIENTAS Y MANO DE OBRA.	pza	2.00	4,609.59		2.00		0	\$9,219.18

HUMBERTO PENICHE ORTEGÓN  
 ADMINISTRADOR UNICO

ARQ. KENNIA DE PATINA VILLAMONTE ZAPATA  
 SUPERVISOR DE OBRAS

OBRA	REHABILITACIÓN DE POZO PROFUNDO DE AGUA POTABLE EN HOPELCHEN LOCALIDAD XCANHA ASENTAMIENTO XCANHA	Contrato : HAH-DOP-FISM-003/2022					Estimación: UNICA		
		Periodo de estimación:		19 de abril del 2022			Periodo del contrato	19 de abril del 2022	al
LOCALIDAD	XCANHA, HOPELCHEN, CAMPECHE	Periodo de estimación:		19 de abril del 2022			Al	25 de abril del 2022	
Clave	Estimación UNICA Concepto	UNIDAD	Presupuesto	P.U.	ACUMULADO ANTERIOR	Presente	Acumulado	Excedente	Importe
IEL.59	SUMINISTRO Y COLOCACIÓN DE APARTARAYOS. INCLUYE: COLOCACIÓN, CONEXIÓN, HERRAMIENTAS Y MANO DE OBRA.	pza	2.00	4,187.95		2.00		0	\$8,375.90
IEL.60	SUMINISTRO Y COLOCACIÓN Y CONEXION DE CAJA CONTROL 15 HP 1 FASE 220V MOD 2822039330. INCLUYE: HERRAMIENTA, MANO DE OBRA Y TODO LO NECESARIO PARA SU CORRECTA CONEXIÓN.	pza	1.00	36,827.74		1.00		0	\$36,827.74
I.D	INSTALACIÓN HIDRAULICA							0	
IH.09	REHABILITACIÓN Y COLOCACIÓN DE TUBERÍA DE ACERO GALVANIZADO ENROSCADO DE 3" CALIBRE 40. INCLUYE: LIMPIEZA, LIJADO, CONEXIÓN, GRUA, HERRAMIENTAS, MANO DE OBRA.	mL	126.00	342.76		126.00		0	\$43,187.76
IH.10	SUMINISTRO Y COLOCACIÓN DE TUBERÍA DE ACERO GALVANIZADO ENROSCADO DE 3" CALIBRE 40. INCLUYE:FLETE, CONEXIÓN, GRUA, HERRAMIENTAS, MANO DE OBRA.	mL	24.00	907.86		24.00		0	\$21,788.64
IHT.12	SUMINISTRO Y COLOCACIÓN DE COPLA DE ACERO GALVANIZADO REF DE 3" 511-210R M MUELLER TIPO M511-210R M. INCLUYE: HERRAMIENTAS Y MANO DE OBRA.	pza	16.00	299.94		16.00		0	\$4,799.04
IH.13	SUMINISTRO E INSTALACION DE BOMBA TIPO SUMERGIBLE CON COLUMNA DE 3 "; INCLUYE:FLETE, HERRAMIENTAS, MANO DE OBRA, GRUA Y TODO LO NECESARIO PARA SU CORRECTA INSTALACIÓN.	pza	1.00	25,991.77		1.00		0	\$25,991.77
IH.14	SUMINISTRO Y COLOCACIÓN DE MOTOR ELECTRICO SUMERGIBLE 6 PULG 15 HP 1 FASE 230VFRANKLIN N. CAT. INCLUYE: FLEYE, GRUA, HERRAMIENTA	pza	1.00	67,949.59		1.00		0	\$67,949.59
IH.15	SUMINISTRO Y COLOCACIÓN DE VALVULA CHECK VERTICAL BRONCE 76MM FIG 44 TURREA INCLUYE: HERRAMIENTAS Y MANO DE OBRA.	pza	2.00	6,473.89		2.00		0	\$12,947.78
								TOTAL	\$287,193.61
								IVA	\$45,947.78
								TOTAL + IVA	\$333,141.39

  
 HUMBERTO PENICHE ORTEGON  
 ADMINISTRADOR UNICO

  
 ARQ. KENNIA DE FATIMA VILLAMONTE ZAPATA  
 SUPERVISOR DE OBRAS



HUMBERTO JOSE PENICHE ORTEGON  
CALLE ARGENTINA 110 COL. SAN FRANCISCO  
CAMPECHE, CAMPECHE, C.P. 24010  
R.F.C. PEOH760919CE0

TRABAJOS: REHABILITACIÓN DE POZO PROFUNDO DE  
AGUA POTABLE EN HOPELCHEN LOCALIDAD XCANHA  
ASENTAMIENTO XCANHA  
No. de Adjudicación: HAH-DOP-ADJD-003/2022

FECHA: 25 de Abril del 2022  
INICIO: 19 de Abril 2022  
DURACIÓN: 7 DÍAS  
TERMINO: 25 de Abril 2022

CATALOGO DEFINITIVO

Clave	Descripción	Unidad	Cantidad	Precio unitario	Total
<b>Trabajos pozo</b>					
<b>PRELIMINARES</b>					
PRE.22	DESMANTELAMIENTO DE TUBERIA DE ACERO GALVANIZADO ENROSCADO DE 3" CALIBRE 40. INCLUYE: HERRAMIENTA, MANO DE OBRA, GRUA.	mL	150.0000	\$109.85	\$16,477.50
PRE.100	RETIRO DE BOMBA TIPO SUMERGIBLE DE 15 A 20 HP, DE 6" A UNA PROFUNDIDAD DE 200M, CON GRÚA TIPO ARTICULADA. INCLUYE: HERRAMIENTAS, MANO DE OBRA Y TODO LO NECESARIO PARA SU CORRECTA EJECUCION.	pza	1.0000	\$8,226.95	\$8,226.95
PRE.11	DEMOLICIÓN DE APLANADO EN MUROS SIN DEMOLER BLOCK, POR MEDIOS MANUALES HASTA UNA ALTURA DE 7.00 M. INCLUYE: ACARREO DE MATERIAL PRODUCTO DE LA DEMOLICIÓN FUERA DE LA OBRA.	m2	26.4000	\$151.60	\$4,002.24
<b>Total de PRELIMINARES</b>					<b>\$28,706.69</b>
<b>ACABADOS</b>					
ACA.10	PINTURA VINILICA COMO ACABADO FINAL EN MUROS, COLUMNAS, TRABES, PLAFONES, MARCA COMEX LINEA VINIMEX O SIMILAR EN PRECIO Y CALIDAD, APLICADA A DOS MANOS Y UNA DE SELLADOR. INCLUYE: RASPADO Y PREPARACION DE LA SUPERFICIE, MATERIALES, MANO DE OBRA Y HERRAMIENTA HASTA UNA ALTURA DE 3.00 MTS.	m2	26.4000	\$116.03	\$3,063.19
ACA.01	APLANADO FINO EN MUROS A 3 CAPAS CON ESPESOR PROMEDIO 2.5 CM A BASE DE RICH CON MORTERO CEM:POLVO PROP. 1:5, EMPARCHE CON MORTERO CEM:CAL:POLVO PROP. 1:2:6 Y ESTUCO CON MORTERO CEM -:CAL:POLVO CERN PROP. 1:18:9, A PLOMO Y REGLA, HASTA UNA ALTURA DE 3.50 M. INCLUYE:REMATES Y EMBOQUILLADOS, MATERIAL, ANDAMIOS, HERRAMIENTA MENOR Y MANO DE OBRA	m2	26.4000	\$160.69	\$4,242.22
LET.11	SUMINISTRO Y COLOCACION DE LETRERO 90X120 CM, A BASE DE LÁMINA DE PVC DE 25 MM DE ESPESOR Y VINIL AUTOADHERIBLE SEGÚN DISEÑO Y COLOR QUE INDIQUE LA SUPERVISION, HASTA UNA ALTURA DE 7.00 MTS.. INCLUYE: FIJACIÓN A MURO CON TAQUETE EXPANSIVO Y PIJAS, MATERIALES, HERRAMIENTA Y MANO DE OBRA	pza	1.0000	\$4,923.29	\$4,923.29
<b>Total de ACABADOS</b>					<b>\$12,228.70</b>
<b>INSTALACIÓN ELECTRICA</b>					

HUMBERTO JOSÉ PENICHE ORTEGÓN  
ADMINISTRADOR ÚNICO

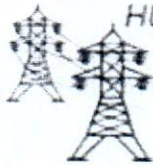

HUMBERTO JOSE PENICHE ORTEGON  
CALLE ARGENTINA 110 COL. SAN FRANCISCO  
CAMPECHE, CAMPECHE, C.P. 24010  
R.F.C. PEOH760919CE0

TRABAJOS: REHABILITACIÓN DE POZO PROFUNDO DE  
AGUA POTABLE EN HOPELCHEN LOCALIDAD XCANHA  
ASENTAMIENTO XCANHA  
No. de Adjudicación: HAH-DOP-ADJD-003/2022

FECHA: 25 de Abril del 2022  
INICIO: 19 de Abril 2022  
DURACIÓN: 7 DÍAS  
TERMINO: 25 de Abril 2022

CATALOGO DEFINITIVO						
Clave	Descripción	Unidad	Cantidad	Precio unitario	Total	
LIM.09	LIMPIEZA DE LINEA ELECTRICA. INCLUYE: CHAPEO, HERRAMIENTAS, MANO DE OBRA, RETIRO DE MATERIAL RESULTANTE DE LA LIMPIEZA.	IOTE	1.0000	\$4,708.72	\$4,708.72	
IEL.56	SUMINISTRO Y COLOCACIÓN DE SISTEMA DE TIERRA FÍSICA TIPO K INCLUYE: FLETE, EXCAVACIÓN, COLOCACIÓN, CONEXIÓN, HERRAMIENTAS Y MANO DE OBRA.	pza	1.0000	\$3,500.98	\$3,500.98	
IEL.57	MANTENIMIENTO GENERAL PREVENTIVO A ARRANCADOR K981 N° DE SERIE 13-110-16 50 HP INCLUYE: CAPACITORES LIMPIEZA Y REAPRIETE DE TORNILLERIA	pza	1.0000	\$6,941.02	\$6,941.02	
IEL.58	SUMINISTRO Y COLOCACIÓN DE CORTA CIRCUITO. INCLUYE: COLOCACIÓN, CONEXIÓN, HERRAMIENTAS Y MANO DE OBRA.	pza	2.0000	\$4,609.59	\$9,219.18	
IEL.59	SUMINISTRO Y COLOCACIÓN DE APARTARAYOS. INCLUYE: COLOCACIÓN, CONEXIÓN, HERRAMIENTAS Y MANO DE OBRA.	pza	2.0000	\$4,187.95	\$8,375.90	
IEL.60	SUMINISTRO Y COLOCACIÓN Y CONEXION DE CAJA CONTROL 15 HP 1 FASE 220V MOD 2822039330. INCLUYE: HERRAMIENTA, MANO DE OBRA Y TODO LO NECESARIO PARA SU CORRECTA CONEXIÓN.	pza	1.0000	\$36,827.74	\$36,827.74	
<b>Total de INSTALACIÓN ELECTRICA</b>					<b>\$69,573.54</b>	
<b>INSTALACIÓN HIDRAULICA</b>						
IH.09	REHABILITACION Y COLOCACIÓN DE TUBERIA DE ACERO GALVANIZADO ENROSCADO DE 3" CALIBRE 40. INCLUYE: LIMPIEZA, LIJADO, CONEXIÓN, GRUA, HERRAMIENTAS, MANO DE OBRA.	mL	126.0000	\$342.76	\$43,187.76	
IH.10	SUMINISTRO Y COLOCACIÓN DE TUBERIA DE ACERO GALVANIZADO ENROSCADO DE 3" CALIBRE 40. INCLUYE:FLETE, CONEXIÓN, GRUA, HERRAMIENTAS, MANO DE OBRA.	mL	24.0000	\$907.86	\$21,788.64	
IHT.12	SUMINISTRO Y COLOCACIÓN DE COPLE DE ACERO GALVANIZADO REF DE 3" 511-210R M MUELLER TIPO M511-210R M. INCLUYE: HERRAMIENTAS Y MANO DE OBRA.	pza	16.0000	\$299.94	\$4,799.04	
IH.13	SUMINISTRO E INSTALACION DE BOMBA TIPO SUMERGIBLE CON COLUMNA DE 3 "; INCLUYE:FLETE, HERRAMIENTAS, MANO DE OBRA, GRUA Y TODO LO NECESARIO PARA SU CORRECTA INSTALACIÓN.	pza	1.0000	\$25,991.77	\$25,991.77	
IH.14	SUMINISTRO Y COLOCACIÓN DE MOTOR ELECTRICO SUMERGIBLE 6 PULG 15 HP 1 FASE	pza	1.0000	\$67,949.59	\$67,949.59	

HUMBERTO JOSÉ PENICHE ORTEGÓN  
ADMINISTRADOR ÚNICO

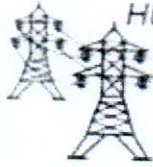

HUMBERTO JOSE PENICHE ORTEGON  
CALLE ARGENTINA 110 COL. SAN FRANCISCO  
CAMPECHE, CAMPECHE, C.P. 24010  
R.F.C. PEOH760919CE0

TRABAJOS: REHABILITACIÓN DE POZO PROFUNDO DE  
AGUA POTABLE EN HOPELCHEN LOCALIDAD XCANHA  
ASENTAMIENTO XCANHA  
No. de Adjudicación: HAH-DOP-ADJD-003/2022

FECHA: 25 de Abril del 2022  
INICIO: 19 de Abril 2022  
DURACIÓN: 7 DÍAS  
TERMINO: 25 de Abril 2022

CATALOGO DEFINITIVO						
Clave	Descripción	Unidad	Cantidad	Precio unitario	Total	
	230VFRANKLIN N. CAT, INCLUYE: FLEYE, GRUA, HERRAMIENTA MANO DE OBRA.					
IH.15	SUMINISTRO Y COLOCACIÓN DE VALVULA CHECK VERTICAL BRONCE 76MM FIG 44 TURREA INCLUYE: HERRAMIENTAS Y MANO DE OBRA.	pza	2.0000	\$6,473.89		\$12,947.78
	<b>Total de INSTALACIÓN HIDRAULICA</b>					<b>\$176,664.58</b>
	<b>Total de Trabajos pozo</b>					<b>\$287,173.51</b>
	<b>Subtotal de Presupuesto</b>					<b>\$287,173.51</b>
				IVA 16.00 %		\$45,947.76
				Total		\$333,121.27

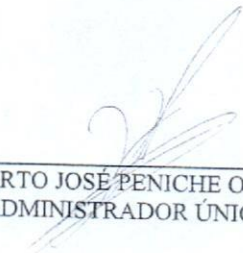
  
HUMBERTO JOSÉ PENICHE ORTEGÓN  
ADMINISTRADOR ÚNICO