

DIRECCION DE OBRAS PÚBLICAS,  
DESARROLLO URBANO Y ECOLOGIA.



CAMPECHE  
GOBIERNO DE TODOS

Hopelchén, Campeche, a 29 de febrero del 2024.  
OFICIO: HAH/DOP/127/2024.  
ASUNTO: Solicitud de Validación de Expediente Técnico.

100053

DAS. FTAL. JOSE TRINIDAD MONTOY KOH  
SUBDIRECTOR DE ECOLOGIA  
H. AYTO. DE HOPELCHÉN.  
**PRESENTE:**

Por medio del presente me permito dirigirme a Usted para enviarle el expediente Técnico de Obra, solicitándole la Validación como dependencia normativa en materia de Impacto Ambiental, para tal efecto le envío copia del Expediente de Obra:

“REHABILITACION DE CAMINO SACACOSECHA EN LA LOCALIDAD DE ICH EK MUNICIPIO DE HOPELCHEN”

Sin otro particular, me despido de usted no sin antes enviarle un cordial y afectuoso saludo.

ATENTAMENTE



GOBIERNO CONSTITUCIONAL DEL ESTADO DE CAMPECHE  
H. AYUNTAMIENTO DE HOPELCHEN  
2021-2024.  
DIRECCION DE OBRAS PUBLICAS  
DESARROLLO URBANO Y ECOLOGIA  
HOP. CAM.

ING. IRVIN OBED COLLI CHI  
DIRECTOR DE OBRAS PUBLICAS, DESARROLLO URBANO Y ECOLOGIA



SUBDIRECCIÓN DE ECOLOGÍA



CAMPECHE  
GOBIERNO DE TODOS

Oficio Núm.: HAH/ ECOL /45/2024.  
Expediente. HAH/DOP/ECOL/05/2024.  
Asunto: Validación de Expediente Técnico.

DIRECCIÓN DE OBRAS PÚBLICAS DEL H. AYUNTAMIENTO  
DE HOPELCHEN, CAMPECHE.  
PRESENTE.

100059

En la ciudad de Hopelchén, Estado de Campeche a los cuatro días del mes de abril del año dos mil veinticuatro, en el Expediente abierto a nombre de la Dirección de Obras Publicas del H. Ayuntamiento de Hopelchén, se dicta el presente:

Vistos

I.-En atención a su oficio de fecha 29 de febrero del 2024, recibido el mismo día en esta subdirección, mediante el cual envía expediente técnico de obra, solicitando la Validación de Impacto Ambiental:

- *Rehabilitación de camino sacacosechas en la localidad de Ich Ek Municipio de Hopelchén.*

Misma que anexa el expediente:

1. Escrito de solicitud de validación de expediente.
2. Borrador de cedula de registro de obra.
3. Características de la obra.
4. Justificación de la obra.
5. Memoria descriptiva del proyecto.
6. Croquis de macro localización del proyecto.
7. Croquis de micro localización del proyecto.
8. Presupuesto de construcción.
9. Acta de priorización de obras.
10. Convenio de sesión de obra.
11. Convenio de colaboración comunitaria.
12. Acta de instalación del comité de participación social y reporte de capacitación.

H. AYUNTAMIENTO DE  
**HOPELCHEN**  
CAMPECHE

2021 05 ABR 2024 2024

DIRECCION DE OBRAS PUBLICAS  
DESARROLLO URBANO Y ECOLOGIA

H. AYUNTAMIENTO DE  
**HOPELCHEN**  
CAMPECHE

2021 31 MAY 2024 2024

DIRECCION DE  
PLANEACION MUNICIPAL

II.-En virtud de lo anterior, se tiene por presentado con su escrito de cuenta y reconocida la personalidad con la que se ostenta el Ing. Irvin Obed Coll Chi, en su calidad de Director de Obras Publicas del H. Ayuntamiento de Hopelchén; solicitando el Dictamen de Impacto Ambiental del expediente de la obra antes señalada.

III.-En base al oficio. SEMARNATCAM/DGPA/0052/2017, con fecha 9 de Enero del 2017, donde informa la Secretaria de Medio Ambiente y Recursos Naturales del Estado de Campeche al H. Ayuntamiento de Hopelchén, Campeche; que a partir de la notificación realizada NO recibirá solicitud de Validación en Materia de Impacto Ambiental, respecto a obras y actividades que no se encuentren expresamente establecidos en el artículo 34 de la Ley de Equilibrio Ecológico y Protección al Ambiente del Estado de Campeche, y de conformidad con el artículo 11 fracción XIV y 18 de la Ley de Equilibrio Ecológico y Protección al Ambiente del estado de Campeche y su reglamento. Por lo que esta autoridad municipal emite el siguiente:

100058

Acuerdo

**Primero:** Derivado de lo anterior se procedió a analizar la documentación anexa y toda la información presentada consistente del expediente de la obra a realizarse, siendo responsabilidad plena del promovente de la veracidad de la información presentada ya que fueron tomados en consideración para emitir el presente dictamen, dejando constancia dentro del expediente número: HAH/DOP/ECOL/05/2024, y las acciones programadas para esta obra son: trazo y nivelación del terreno con equipo topográfico, despalme del terreno natural, extracción y acarreo de material de banco (sascab) para la construcción de terracerías, mezclado y tendido del material de banco para la formación del terraplén, compactado al 90%; este proyecto encausa una obra que realiza el municipio en la rehabilitación de caminos sacacosecha; por lo que esta autoridad emite el presente dictamen en base al Art 16, 18 inciso a) y b), Art. 11 fracción XIV, Art. 34 fracción II, de la Ley de Equilibrio Ecológico y Protección al Ambiente del Estado de Campeche y su Reglamento.

**Segundo:** En base a las coordenadas del proyecto cuya pretendida ubicación en Ich ek, cuyas coordenadas UTM del tramo 1; inicio X 191187, Y 2185000; Termino X 191704, Y 2184679, se determina que el proyecto se ubica en la Unidad de Gestión Ambiental III.1AS, en base al Programa de Ordenamiento Ecológico Local del Municipio de Hopelchén, como a continuación se señala:



Figura 1.-El sitio propuesto del proyecto del tramo I se ubica en la unidad de gestión ambiental III.1AS en base al Programa de Ordenamiento Ecológico Local del Municipio de Hopelchén.

Las coordenadas UTM del tramo 2; inicio X 193169, Y 2187216; Termino X 193233, Y 2187639, se determina que el proyecto se ubica en la Unidad de Gestión Ambiental III.1AS, en base al Programa de Ordenamiento Ecológico Local del Municipio de Hopelchén, como a continuación se señala

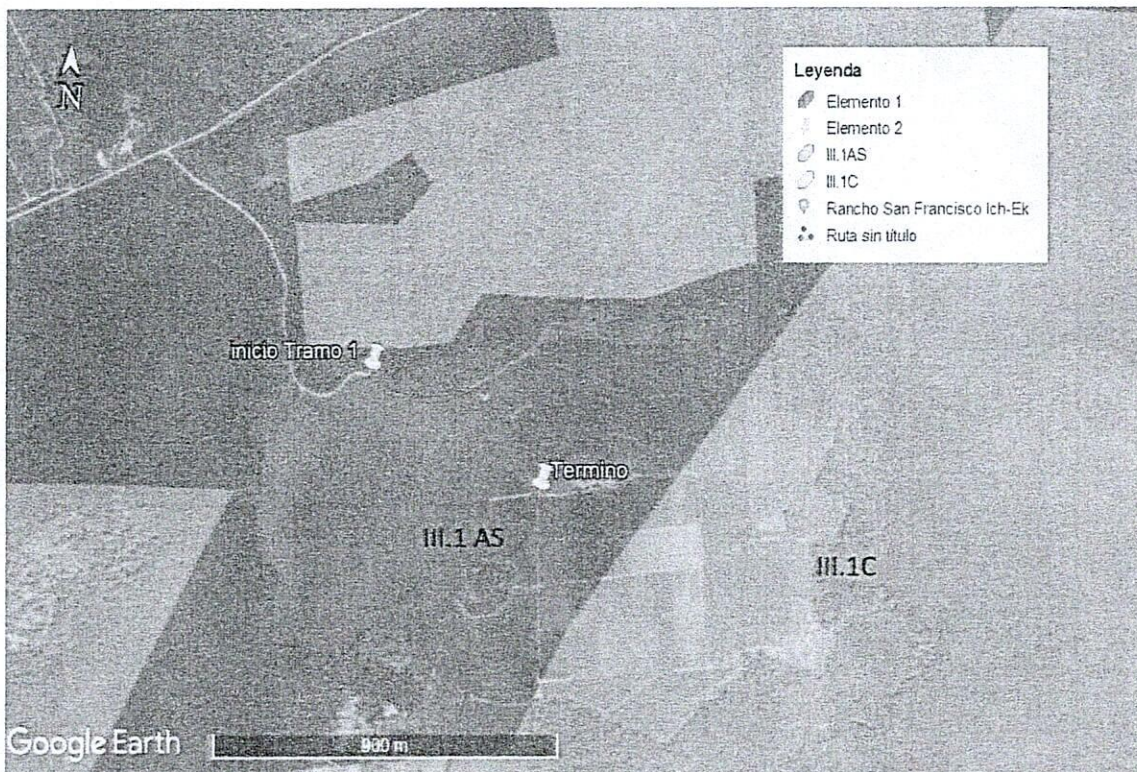

Figura 2.-El sitio propuesto del proyecto del tramo II se ubica en la unidad de gestión ambiental III.1AS en base al Programa de Ordenamiento Ecológico Local del Municipio de Hopelchén.

Las coordenadas UTM del tramo 3; inicio X 193608, Y 2187373; Termino X 193551, Y 2188078, se determina que el proyecto se ubica en la Unidad de Gestión Ambiental III.1AS, en base al Programa de Ordenamiento Ecológico Local del Municipio de Hopelchén, como a continuación se señala

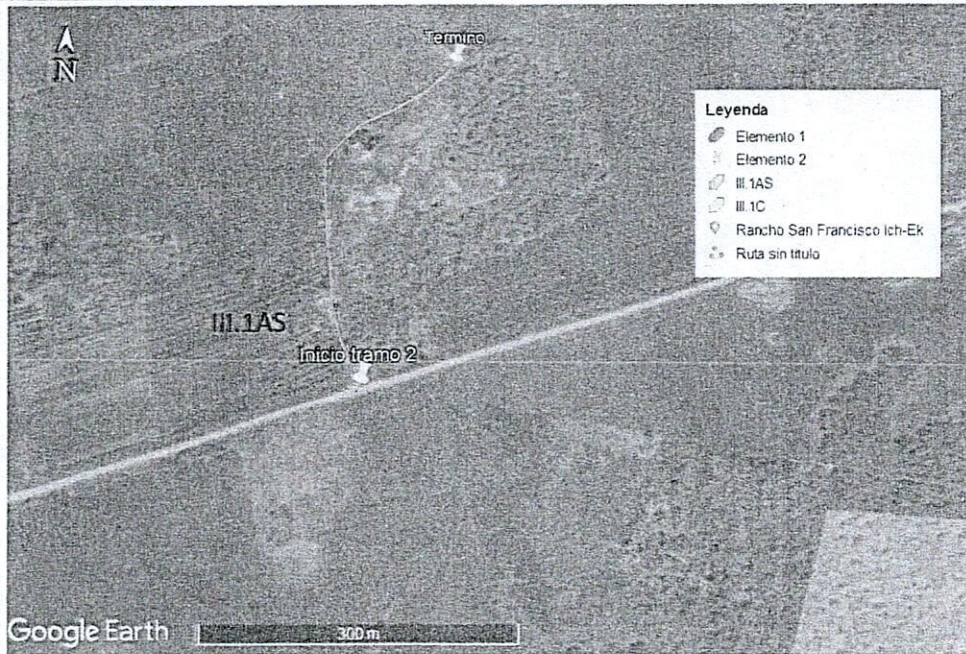

Figura 3.-El sitio propuesto del proyecto del tramo III se ubica en la unidad de gestión ambiental III.1AS en base al Programa de Ordenamiento Ecológico Local del Municipio de Hopelchén.

000056

Las coordenadas UTM del tramo 4; inicio X 197240, Y 2186769; Termino X 197324, Y 2186412, se determina que el proyecto se ubica en la Unidad de Gestión Ambiental III.1AS Y III.1C, en base al Programa de Ordenamiento Ecológico Local del Municipio de Hopelchén, como a continuación se señala:

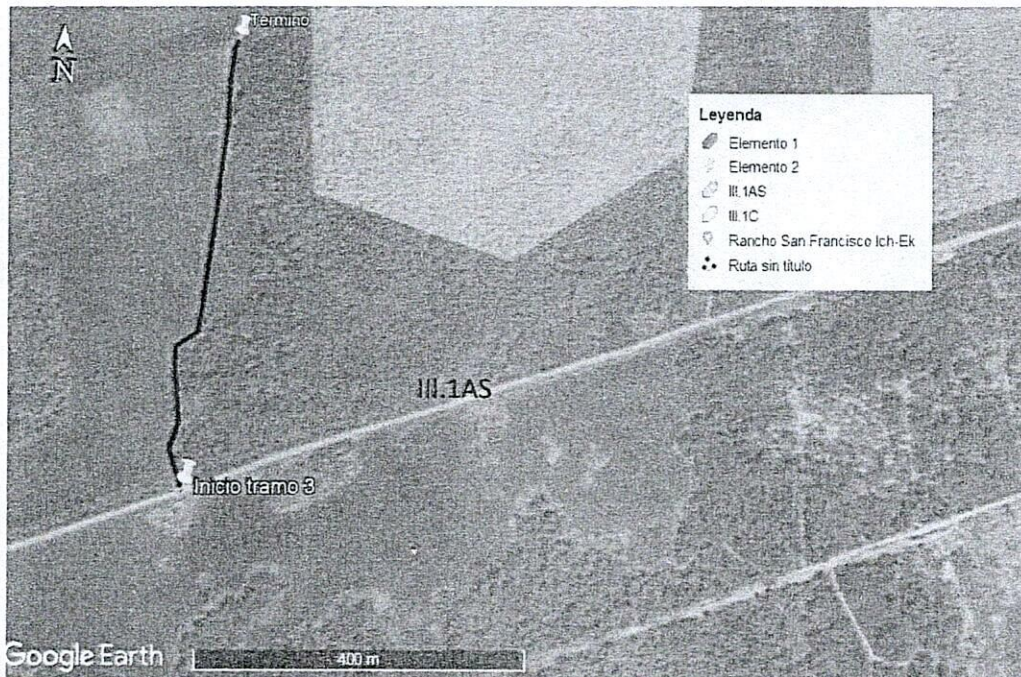

Figura 4.-El sitio propuesto del proyecto del tramo IV se ubica en la unidad de gestión ambiental III.1AS Y III.1C en base al Programa de Ordenamiento Ecológico Local del Municipio de Hopelchén.

A continuación, se describen la Unidad de Gestión Ambiental, políticas de uso del territorio en la cual se señala el sitio del proyecto:

UGA: III.1. AS

*Política de Uso:* Aprovechamiento Sustentable.

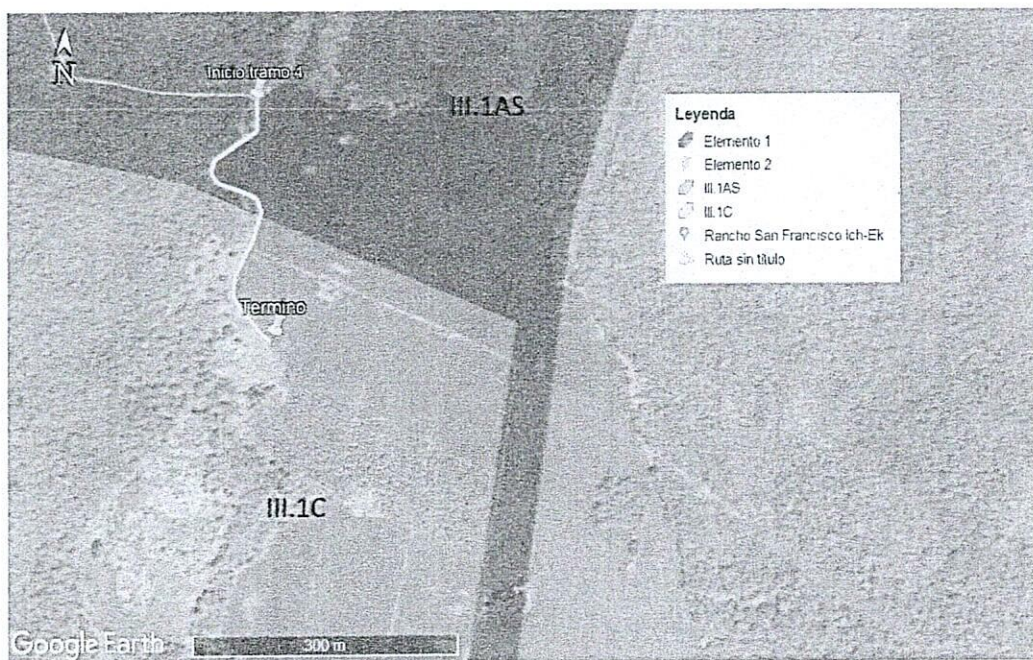
*Usos del Territorio:*

**Predominante:** Agricultura, Ganadería, Milpa, Apicultura, Unidades de Manejo para la conservación y Aprovechamiento sustentable de la vida silvestre, Urbano y Pago por servicios Ambientales.

**Compatibles:** Agricultura, Milpa y Ganadería.

**Condicionados:** Pago por servicios ambientales, Aprovechamiento Forestal Sustentable, Relleno sanitario Autorizado.

**Incompatibles:** Industrial, Urbano y Ecoturismo.

UGA: III.1C

*Política de Uso:* Conservación.

*Usos del Territorio:*

**Predominante:** Agricultura, Ganadería, Aprovechamiento Forestal Sustentable, Apicultura y Pago por Servicios Ambientales.

**Compatibles:** Aprovechamiento Forestal Sustentable, Pago por Servicios Ambientales, Apicultura y Ecoturismo.

**Condicionados:** Milpa, Agricultura Mecanizada, Ganadería.

**Incompatibles:** Minería, Industrial y Urbano.

**100055**

En base al Programa de Ordenamiento Ecológico Local del Municipio de Hopelchén, y a las políticas de uso del territorio, en esta unidad de gestión ambiental se señalan las principales actividades productivas **predominantes, compatibles y condicionados**, mismas que requieren de *obras que permiten el establecimiento de los sistemas y redes de organización y distribución de bienes y servicios, medios técnicos e instalaciones necesarias para el desarrollo de una actividad o para que un lugar pueda ser utilizado con un fin específico ( infraestructura).*

Los criterios de regulación ecológica generales o específicos que señala el Programa de Ordenamiento Ecológico Local del Municipio de Hopelchén, norman los diversos usos del suelo en el área de ordenamiento e incluso de manera específica a nivel de las distintas Unidades de Gestión Ambiental, hace referencia a la serie de condiciones para proteger, aprovechar, conservar y restaurar los recursos naturales y que en su conjunto, son aplicadas para cada una de las unidades de gestión territorial.

Los criterios de regulación generales que aplican a todas las unidades de gestión ambiental y en relación a la infraestructura y del cuidado del agua que se deben de considerar y cumplir durante la ejecución del proyecto son las siguientes:

- *CEG03. Deberán de conservarse y protegerse las áreas de vegetación natural que propicien la recarga de acuíferos y favorezcan la continuidad de los procesos naturales.*
- *CEG025. Mantener y proteger las áreas de vegetación natural que propicien la recarga de acuíferos y favorezcan la continuidad de los procesos naturales.*
- *CEG032. Los estudios o manifestación de impacto ambiental que se requieran, deberán poner especial atención al recurso agua y presentar las medidas de prevención de contaminación al manto freático, cuerpos de agua permanentes y escurrimiento.*
- *CEG033. La construcción, modernización y ampliación de la infraestructura carretera (asfaltadas, caminos blancos, caminos saca cosecha) deberá minimizar la afectación de la estructura y función de los ecosistemas y sus bienes y servicios ambientales, entre estos: flujos hidrológicos, conectividad de ecosistemas, especies en riesgo, recarga de acuíferos y hábitat críticos y sujetarse a la reglamentación aplicable en la materia.*
- *CEG036 el material pétreo, sascab, madera o materiales vegetales, que se utilice en la construcción de un proyecto cuando no sea para autoconsumo deberá provenir de fuentes o bancos de material autorizado por la autoridad en la materia y las autoridades locales.*

**Tercero:** En los casos de exploración, explotación y extracción física de sustancias minerales que constituyan depósitos de naturaleza semejante a los componentes del suelo deberán de realizarse conforme a lo establecido en el artículo 99 fracción XI de Ley General del Equilibrio Ecológico y la Protección al Ambiente y artículo 34 de la Ley de Equilibrio Ecológico y Protección al Ambiente del Estado de Campeche, el responsable de la obra tendrá que tramitar ante la Secretaria de Medio Ambiente, Biodiversidad, Cambio Climático y Energía la autorización correspondiente.



**Cuarto:** Por lo que esta autoridad hace de su conocimiento y recomienda al responsable de la obra que todo material pétreo que sea utilizado durante la ejecución de la misma, deberá obtenerse en bancos de materiales que cuenten con la autorización correspondiente para su operación, emitida por la autoridad competente.

**Quinto:** El presente acuerdo se emite sin perjuicio de que el titular tramite, y en su caso obtenga otras autorizaciones, concesiones, licencias y permisos que sean requisitos para la realización de la obra motivo de la presente, o bien para la operación u otras fases cuando así lo consideren las leyes y reglamentos que corresponda aplicar las autoridades federales y estatales.

**Sexto:** Notificar al Ing. Irvin Obed Collí Chí en su calidad de Director de obras Publicas del H. Ayuntamiento de Hopelchén, la validación Positiva del expediente técnico del proyecto.

Así lo acuerda y firma con fundamento a las atribuciones conferidas al municipio en el artículo 115 constitucional; los Artículos 2, 69 fracción I, 106 fracción I de la Ley Orgánica de los Municipios del Estado de Campeche; Artículo 28 fracciones XXVIII, XXXI, XXXIII y XXXIV del Reglamento de Administración Publica del Municipio de Hopelchén vigente, Artículo 15,16, 18 inciso a), b) y c), Artículo 11 fracciones II, III, V y XIV, Artículo 34 fracción II, de la ley del equilibrio Ecológico y protección al ambiente del estado de Campeche vigente y su reglamento; y en base al Programa de Ordenamiento Ecológico Local del Municipio de Hopelchén publicado el en el Periódico Oficial del Estado de Campeche el 12 enero del 2018.

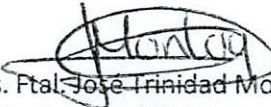
  
Das. Ptal. José Trinidad Montoy Koh.

Subdirector de Ecología del H. Ayuntamiento de Hopelchén.

Ccp. Archivo.

